

Daily Trading Plan

Potensi Menguat

29 April 2025

Pergerakan IHSG

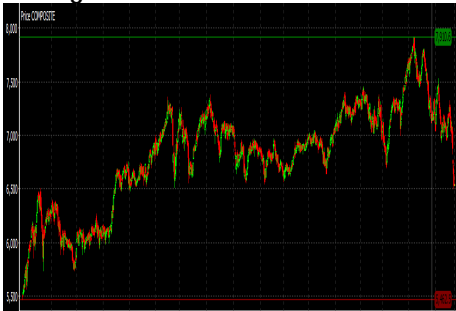

Market Date	IHSG	28 April 2025
Closed	6,722.96 Value (Rp Triliun)	10.06
Change (point)	44.05 Volume (Juta lembar)	18.90
Persen (%)	0.66% Rupiah vs US\$ (closed)	16,850
Market PER (x)	13.53 Indeks LQ45 Persen (%)	0.49
Market PBV (x)	1.93	

Foreign Trade in JCI (Rp Miliar)	Buy	Sell
Net Foreign	2,773	2,951 (178)
YoD 2025 Net Foreign Net Trading Value		(50,881)

Global Indices	Last	+ / -	%
Dow Jones	40,228.00	114.10	0.28%
Nasdaq	17,366.00	(16.80)	-0.10%
FTSE	8,417.00	2.10	0.02%
DAX	22,272.00	29.20	0.13%
CAC 40	7,574.00	37.50	0.50%
Hangseng	21,972.00	(8.80)	-0.04%
Nikkei 255	35,840.00	134.30	0.37%
Shanghai	3,288.00	(6.60)	-0.20%

Yield Indo Sun 10Y	6.956	(0.015)	-0.22%
Yield US2Y	3.689	(0.066)	-1.79%
Yield US30Y	4.681	(0.039)	-0.83%
VIX	25.15	0.310	1.23%
Como Indx	297.880	(0.580)	-0.19%
EIDO	16.930	0.150	0.89%
USD Index	99.471	0.040	0.04%
IndoCDS 5Y	95.940	(6.460)	-6.73%

Commodities	Cash Ask	+ / -	%
Nickel (\$/ton)	15,637.63	154.75	0.99%
Tin (\$/ton)	31,980.00	217.00	0.68%
Copper	490.60	1.15	0.23%
Oil NYMEX (\$/barrel)	62.00	(1.02)	-1.65%
Gold (\$/tonz)	3,336.00	16.31	0.49%
CPO (RM/ton)	3,961.00	(97.00)	-2.45%
Natural Gas	3.33	0.38	11.47%
Wood Pulp	6,366.67	(16.66)	-0.26%
Coal NEWC (\$/ton)	99.00	0.20	0.20%

Sumber : bloomberg, idx daily

Market Review

- Sepanjang perdagangan awal pekan kemarin IHSG melanjutkan lonjakan cukup tajam capai 44,05 poin menuju 6.722 melewati batas level psikologis 6.700. Investor asing bukukan penjualan bersih senilai Rp178 miliar dan juga investor yang melakukan perdagangan tutup sendiri atau *crossing* dimulai dari BBRI @3.815 senilai Rp819 miliar, PTRO @2.785 sebesar Rp711 miliar, BBKA @8.725 capai Rp642 miliar, BMRI @4.928 sejumlah Rp447 miliar, ANTM @2.128 senilai Rp324 miliar. Total transaksi perdagangan kemarin diperdagangkan bursa Indonesia bukukan Rp10,06 triliun.
- Emiten Top (%) ISSI:WAP0,FORU,DIVA,INET,BTPS,UNVR,PTIS,IKAI,JGLE,BAPI,DADA,KOTA
- Emiten Lose (%)ISSI: MTFN,SMIL,ZATA,HADE,OBAT,CINT,RODA,KKGI,CGAS,ITMA,CANI.
- Emiten Top (%) LQ45: BBTN,JPFA,MBMA,BBRI,BBCA,TOWR,KLBF,BRIS,AKRA,ADRO,ARTO.
- Emiten Lose (%) LQ45:UNVR,PGEO,SIDO,AMRT,GOTO,CTRA,ACES,INKP,ESSA,TLKM,CTRA
- Emiten Top (%) Kompas 100:PTRO,INET,BBYB,RAJA,BBTN,JPFA,TOBA,KPIG,BDKR,PTPP,MBMA
- Emiten Lose (%) Kompas 100: SMIL,UNVR,PGEO,UNIQ,KIJA,SIDO,AMRT,GOTO,CTRA,SSMS.
- Dow Jones semalam kembali melanjutkan kenaikan sebesar 114,10 poin menuju 40.228 seiring akumulasi beli merespon rilis laporan keuangan emiten K1-2025. Pelaku pasar optimisme atas peluang kesepakatan antara AS maupun mitra dagang khususnya negara China.
- Mayoritas bursa Uni Eropa berakhir menguat seiring meningkatnya optimisme akan adanya kesepakatan antara AS maupun China menjelang laporan keuangan maupun rilis data ekonomi Uni Eropa dalam pekan ini
- Harga minyak kembali jatuh sebesar 1,65% menuju USD62,00/barrel dibebani ekspektasi anjlok permintaan minyak pasca perang tarif impor AS.

Outlook Market Today

- Sudut teknikal IHSG antara lain: IHSG *Trend Bearish* Potensi Support kisaran : 5.750-6.750. Berdasarkan pivot IHSG : Support II : 6.660 Support I : 6.690 sedangkan Resistance I : 6.750 dan Resistance II: 6.770;
- Kalender Emiten hari ini 29 April 2025: RUPS : AUTO, BIKE, LPGI, TUGU, UNTD, WSKT, YOII; Date PublicExpose : PGJO, YOII; Cum Date Deviden : CUAN Rp3,03516/saham PTRO Rp16,63992/saham SSMS Rp47,24/saham; Ex Date Deviden : BTPS CMRY MFIN; Ex Date CashDeviden : MFIN rasio 1.000 saham dapat 867,840656 saham baru; Rec Date Deviden : BJBR, ESSA, KDTN, TRIS; Dist Date CashDeviden : ARNA, JPFA, TRIS; Emiten masuk Suspensi: INET; Emiten masuk UMA: SMIL;
- Kepala Badan Pengelola Investasi Daya Anagata Nusantara (BPI Danantara) Rosan P Roeslani, mengungkapkan bahwa pihaknya kini mengelola 844 perusahaan yang sebelumnya berada di bawah BUMN, termasuk anak, cucu, hingga cicit perusahaan. Menurutnya, seluruh entitas ini resmi berada di bawah kendali Danantara sejak 21 Maret 2025. Tak lama setelah peresmian Super Holding BUMN itu dilakukan. ilai aset BUMN yang saat ini dikelola Danantara sebenarnya jauh lebih besar dari yang sebelumnya banyak disebut, yaitu sekitar US\$900 miliar dan akan terus bertambah seiring dengan masuknya aset-aset tambahan.(Bisnis.com)
- Sejak awal pekan pertama bulan April 2025 IHSG catatkan penguatan hingga kemarin berhasil diatas level psikologis 6.700 ditutup 6.722 atau mengalami kenaikan 44,05 poin. Walaupun Bursa Efek Indonesia mengalami lonjakan, namun investor asing masih belum mencatatkan pembelian bersih. Dimana perdagangan kemarin bukukan penjualan bersih senilai Rp178 miliar. Kabar positif dari BPI Danatara yang dipimpin oleh Rosan P Soeslani akan mengelola 844 perusahaan dibawah BUMN, diharapkan menjadi angin segar untuk performance kinerja emiten BUMN maupun menanhan trend bearish IHSG. Pada perdagangan hari ini IHSG peluang mematahkan trend bearish menjadi sideway potensi ke bullish. Sinyal positif dari harga-harga spot komoditas dimulai dari emas, gas alam, batubara, timah, maupun nickel. Dengan sinyal tersebut IHSG peluang gerak 6.690-6.770
- Pilihan saham harian ini : MDKA, RAJA, PGAS, MBMA, ANTM, INCO, PSAB, PTPP, PTRO, PTPP, BRMS, CUAN, TINS, BBTN.

NEWS EMITEN

TOWR – Dwimuria Beli 1 Miliar Saham

PT Dwimuria Investama Andalan menambah pembelian 1 miliar lembar saham PT Sarana Menara Nusantara Tbk pada 24 April. 2025. Transaksi senyap tersebut dibantu penuh oleh BCA Sekuritas. Sayangnya, transaksi itu dilakukan tanpa dilengkapi dengan data terperinci. Transaksi Dwimuria bernilai sekitar Rp550 miliar. Tepatnya, menjadi 4,24 miliar eksemplar alias setara dengan porsi kepemilikan 8,33 persen. Bertambah 1,96 persen dari episode sebelum transaksi dengan tabulasi 3,24 miliar lembar. (Sumber: Emitennews.com)

DOID – Northstar Jual 340 Juta Saham DOID di Rp406/saham

Northstar Tambang Persada Ltd mengurai kepemilikan saham Buma Internasional Grup (DOID). Itu dilakukan dengan mendivestasi 340 juta saham perseroan. Transaksi penjualan telah dipermanenkan pada Rabu, 23 April 2025. Aksi divestasi saham perseroan itu, terjadi dengan harga pelaksanaan Rp406 per helai. Dengan skema harga tersebut, Northstar mengemas dana tkatis tidak kurang dari Rp138,04 miliar. (Sumber: Emitennews.com)

BNGA – Pisahkan Unit Syariah

Bank CIMB Niaga (BNGA) bakal memisahkan unit usaha syariah (UUS) yaitu Bank CIMB Niaga Syariah (CIMB Syariah). Itu dilakukan kalau mendapat restu investor dalam rapat umum pemegang saham pada 26 Juni 2025. Proses permohonan perizinan kepada Bank Indonesia pada 27 Oktober 2025. Pengajuan permohonan izin usaha CIMB Syariah kepada OJK pada 1 Desember 2026. Tanggal efektif pemisahan atau tanggal beroperasi CIMB Syariah pada 4 Mei 2025. (Sumber: Emitennews.com)

ERAA – Akan Buyback Senilai Rp50 Miliar.

PT Erajaya Swasembada Tbk. (ERAA) akan melakukan pembelian kembali saham atau buyback dengan dana sebanyak-banyaknya sebesar Rp50 miliar. jumlah saham yang akan dibeli kembali tidak akan melebihi 20% dari modal yang disetor, dengan ketentuan paling sedikit saham yang beredar 7,5% dari modal yang disetor perseroan. Adapun pembelian kembali saham atau buyback dilakukan secara bertahap selama periode tiga bulan terhitung sejak 14 April 2025 sampai 13 Juli 2025. (Sumber: Bisnis.com)

GTBO – Laba Bersih K1-2025 Capai Rp69,42 Miliar.

Garda Tujuh Buana (GTBO) per 31 Maret 2025 boncos USD1,35 juta. Longsor 171 persen dari episode sama tahun lalu surplus USD1,9 juta. Penjualan tercatat USD2,1 juta, merosot 81,95 persen dari fase sama tahun lalu USD11,64 juta. Beban pokok penjualan USD3,22 juta, mengalami penyusutan dari edisi sama tahun sebelumnya USD5,68 juta. Rugi kotor tercatat sebesar USD1,12 juta, drop 118,82 persen dari posisi sama tahun sebelumnya surplus USD5,95 juta. (Sumber: Emitennews.com)

FILM – Jajakan Right Issue 989,77 Juta Saham

MD Entertainment (FILM) merancang right issue 989,77 juta lembar. Penerbitan saham baru itu selevel dengan 9,09 perse dari modal ditempatkan, dan disetor penuh perseroan. Rasio right issue dipatenkan 10:1. Artinya, setiap pemilik 10 saham lawas dengan nama tercatat sebagai pemegang saham pada 8 Juli 2025 pukul 16.00 WIB, berhak 1 hak memesan efek terlebih dahulu (HMETD). Dana hasil right issue untuk melunasi sebagian utang kepada Bank Mandiri (BMRI). Tepatnya, bayar utang Rp506,34 miliar dari total utang Rp794,75 miliar. (Sumber: Emitennews.com)

NSSS – Laba Bersih K1-2025 Senilai Rp162 Miliar.

Nusantara Sawit (NSSS) sepanjang kuartal I-2025 mencatat laba bersih Rp162,16 miliar. Meroket 2.725 persen dari episode sama tahun lalu sejumlah Rp5,74 miliar. Laba usaha Rp229,15 miliar, meningkat dari Rp53,64 miliar. Pendapatan keuangan Rp6,08 miliar, tumbuh dari Rp4,87 miliar. Pajak final atas pendapatan bunga Rp192,13 juta, bengkak dari Rp96,66 juta. Beban keuangan Rp41,17 miliar, turun dari Rp41,75 miliar. (Sumber: Emitennews.com)

BSDE – Bukukan Marketing Sales K1-2025 Senilai Rp2,43 Triliun.

PT Bumi Serpong Damai Tbk (BSDE), mencatatkan pencapaian positif pada Kuartal I - 2025 dengan membukukan prapenjualan sebesar Rp2,43 triliun. Pertumbuhan 9% dibandingkan dengan pencapaian Kuartal I - tahun sebelumnya sebesar Rp2,22 triliun. Hal tersebut memberikan awal yang baik bagi BSDE di awal tahun. Total prapenjualan Kuartal I . 2025, segmen residensial memberikan kontribusi tertinggi sebesar Rp1,28 triliun atau 53% dari total. Produk-produk unggulan seperti Nava Park, Hiera dan Armont Residence di BSD City menjadi penopang utama, diikuti oleh Kaia Yara di Grand Wisata Bekasi dan Richmond di Kota Wisata Cibubur. (Sumber: Emitennews.com)

ABMM – Akan Bagi Total Dividen Rp421,23 Miliar.

Hasil Rapat Umum Pemegang Saham Tahunan (RUPST) tahun 2024 PT ABM Investama Tbk menyetujui pembagian dividen senilai USD25 juta atau setara Rp421,23 miliar. Nilai pembayaran dividen ABMM tahun ini setara dengan 17,98 persen dari laba bersih sebesar USD139,36 juta. nilai dividen yang akan diterima investor ABMM tahun ini turun 48 persen dibanding tahun 2024 sebesar Rp812, 18 miliar. (Sumber: Emitennews.com)

BRMS – Maybank Jual 1 Miliar Saham BRMS

Maybank Sekuritas mengurangi porsi kepemilikan saham Bumi Resources Minerals (BRMS). Itu ditunjukkan dengan melego 1 miliar saham emiten tambang Grup Bakrie tersebut. Transaksi divestasi tersebut telah dituntaskan pada Kamis, 24 April 2025. Transaksi pelepasan sebagian saham perseroan itu, dilakukan secara mandiri oleh Maybank Sekuritas. (Sumber: Emitennews.com)

WINS – Akan Bagi Dividen Rp2/saham

Wintermar Offshore (WINS) bakal menggelontorkan dividen senilai Rp43,66 miliar. Itu terdiri dari dividen tunai Rp8,73 miliar alias Rp2 per lembar. Lalu, dividen saham alias saham bonus Rp34,92 miliar. Saham bonus itu, dari kapitalisasi saldo laba yang belum ditentukan penggunaannya tahun buku 2024 sejumlah USD19,63 juta atau setara Rp331,5 miliar. Berdasar harga saham pada 23 April 2025 di kisaran Rp370, jumlah bonus saham akan dibagi sekitar 94,4 juta helai. (Sumber: Emitennews.com)

TOWR – Akan Bagi Dividen Rp15,9/saham

Sarana Menara (TOWR) bakal mendistribusikan total dividen Rp800 miliar. Alokasi dividen itu, diambil sekitar 24 persen dari koleksi laba bersih tahun buku 2024 senilai Rp3,33 triliun. Dengan begitu, investor emiten menara Grup Djarum tersebut akan mengemas dividen Rp15,9 per lembar. pada 22 Januari 2025, perseroan telah menyalurkan dividen interim Rp300,22 miliar alias Rp6 per helai. Selanjutnya, sisa dividen tunai akan dibagikan perseroan sebesar Rp499 miliar alias sekitar Rp9,9 per lembra. Kemudian, sejumlah Rp100 juta dialokasikan dan dibukukan sebagai dana cadangan wajib. (Sumber: Emitennews.com)

Rekomendasi Kompas 100

Berdasarkan Trading Harian

MDKA Closed Price : 1.660

Buy Kisaran : 1.630-1.660

Stoplose : 1.570

Target Sell 1 : 1.760

Target Sell 2 : 1.810

PGAS Closed Price: 1.710

Buy Kisaran : 1.680-1.710

Stoplose : 1.630

Target Sell 1 : 1.810

Target Sell 2 : 1.870

ANTM Closed Price: 2.130

Buy Kisaran : 2.100-2.130

Stoplose : 2.020

Target Sell 1 : 2.260

Target Sell 2 : 2.330

DISCLAIMER ON

RAJA Closed Price :2.330

Buy Kisaran : 2.300-2.330

Stoplose : 2.210

Target Sell 1 : 2.480

Target Sell 2 : 2.550

MBMA Closed Price: 328

Buy Kisaran : 148-150

Stoplose : 144

Target Sell 1 : 160

Target Sell 2 : 165

INCO Closed Price: 2.510

Buy Kisaran : 2.460-2.500

Stoplose : 2.380

Target Sell 1 : 2.670

Target Sell 2 : 2.740

DISCLAIMER ON

PSAB Closed Price : 296

Buy Kisaran : 290-296

Stoplose : 280

Target Sell 1 : 316

Target Sell 2 : 324

PTRO Closed Price: 2.900

Buy Kisaran : 2.860-2.900

Stoplose : 2.760

Target Sell 1 : 3.070

Target Sell 2 : 3.170

CUAN Closed Price: 7150

Buy Kisaran : 7.000-7.100

Stoplose : 6.750

Target Sell 1 : 7.600

Target Sell 2 : 7.800

DISCLAIMER ON

PTPP Closed Price: 370

Buy Kisaran : 362-368

Stoplose : 350

Target Sell 1 : 392

Target Sell 2 : 404

BRMS Closed Price: 368

Buy Kisaran : 364-366

Stoplose : 350

Target Sell 1 : 390

Target Sell 2 : 402

TINS Closed Price: 1.175

Buy Kisaran : 1.150-1.175

Stoplose : 1.110

Target Sell 1 : 1.250

Target Sell 2 : 1.290

DISCLAIMER ON

No	Kode	Notasi	No	Kode	Notasi	No	Kode	Notasi	No	Kode	Notasi	No	Kode	Notasi
1	ABBA	E,X	45	CSMI	X	89	ICON	X	133	MTFN	E,X	177	SINI	E,X
2	ABDA	X	46	CTBN	X	90	IKP	X	134	MTPS	S,X	178	SKYB	L,Y,X
3	ACST	E,X	47	CTTH	X	91	IKAI	X	135	MTRA	E,D,L,Y,X	179	SMCB	X
4	AKKU	X	48	DADA	X	92	IKAN	X	136	MTSM	X	180	SMMT	X
5	ALMI	X	49	DEAL	E,L,Y,X	93	INAF	E,X	137	MYRX	B,L,Y,X	181	SMRU	X
6	ALTO	M,X	50	DEFI	X	94	INCF	X	138	MYRX	B,L,Y,X	182	SOMI	X
7	ANDI	X	51	DIGI	E,X	95	INTA	E,X	139	MYTX	E,X	183	SRIL	B,E,X
8	ARKA	X	52	DMND	X	96	IPPE	X	140	NASA	X	184	STAR	X
9	ARMY	L,Y,X	53	DUCK	L,Y,X	97	IPTV	X	141	NETV	E,X	185	SUGI	L,Y,X
10	ARTI	E,X	54	DUTI	X	98	IRSX	X	142	NIPS	B,L,Y,X	186	SUPR	X
11	ASHA	X	55	ELTY	X	99	JGLE	X	143	NPGF	X	187	SURI	M
12	ASMI	X	56	ENVY	E,X	100	JKSW	E,S,X	144	NUSA	L,Y,X	188	SWAT	X
13	ATAP	X	57	ENZO	X	101	JSKY	E,L,Y,X	145	OCAP	E,D,S,X	189	TAMA	X
14	BAPI	X	58	EPAC	X	102	KARW	E,X	146	OMRE	X	190	TAMU	X
15	BAUT	X	59	ESIP	X	103	KAYU	L,X	147	PADA	X	191	TARA	X
16	BEBS	X	60	ESTI	X	104	KBAG	X	148	PADI	X	192	TAXI	X
17	BEKS	X	61	ETWA	B,E,L,Y,X	105	KBLV	E,X	149	PBRX	L,X	193	TDPM	B,L,Y,X
18	BELI	I	62	FASW	X	106	KBRI	L,S,Y,X	150	PIPA	X	194	TECH	L,X
19	BHIT	X	63	FIMP	S,X	107	KIAS	X	151	PLAS	L,Y,X	195	TELE	E,D,X
20	BIKA	E,X	64	FISH	X	108	KKES	X	152	PLIN	X	196	TFCO	X
21	BIPP	X	65	FOOD	E,X	109	KOIN	E,X	153	POLA	X	197	TGRA	S,X
22	BKDP	X	66	FORZ	B,L,Y,X	110	KOTA	X	154	POLI	X	198	TIFA	X
23	BLTA	X	67	FREN	X	111	KPAL	B,L,Y,X	155	POLL	X	199	TIRT	E,X
24	BLTZ	X	68	GAMA	L,Y,X	112	KPAS	B,L,Y,X	156	POLY	E,X	200	TOPS	S,X
25	BMAS	X	69	GDST	X	113	KRAH	B,L,Y,X	157	POOL	L,Y,X	201	TOYS	B,L,Y,X
26	BNBR	X	70	GGRP	X	114	KREN	X	158	POSA	E,X	202	TRAM	L,Y,X
27	BOSS	B,E,L,Y,X	71	GIAA	E,X	115	LAND	X	159	PPRO	X	203	TRIL	L,Y,X
28	BSWD	X	72	GLOB	E,X	116	LAPD	X	160	PRAS	B,L,Y,X	204	TRIO	E,X
29	BTEK	X	73	GMFI	E,X	117	LCGP	L,Y,X	161	PSKT	X	205	TRUE	X
30	BTEL	E,X	74	GOLL	B,L,Y,X	118	LINK	X	162	PTDU	X	206	UNIT	L,Y,X
31	BTON	X	75	GOTO	K	119	LMA5	E,D,L,Y,X	163	PURA	X	207	UNSP	E,X
32	BUKA	I	76	GOTO	K	120	LMSH	X	164	PURE	A,L,Y,X	208	VIVA	E,X
33	CANI	E,X	77	GTSI	X	121	MABA	D,L,Y,X	165	RAFI	X	209	WICO	E,X
34	CBMF	L,Y,X	78	HADE	X	122	MAGP	L,Y,X	166	RBMS	X	210	WINR	X
35	CBRE	X	79	HDIT	X	123	MAMI	B,L,Y,X	167	REAL	X	211	WMPP	M,X
36	CBUT	X	80	HDTX	E,S,X	124	MAMI	B,L,Y,X	168	RICY	M	212	WMUU	M,X
37	CENT	E,X	81	HKMU	M,E,D,L,Y,X	125	MAPB	X	169	RIMO	L,Y,X	213	WOWS	X
38	CMPP	E,X	82	HOME	A,L,Y,X	126	MDIA	X	170	ROCK	X	214	WSBP	E,X
39	CNKO	E,X	83	HOPE	X	127	MDRN	E,X	171	RODA	X	215	WYKT	X
40	CNTB	E,X	84	HOTL	M,L,Y,X	128	META	X	172	SAGE	X	216	YEL0	X
41	CNTX	E,X	85	HRME	X	129	MFMI	X	173	SBAT	M,L,S,Y,X	217	YPAS	X
42	COAL	X	86	IATA	X	130	MGNA	X	174	SCPI	X	218	ZATA	X
43	COWL	B,E,D,L,Y,X	87	IBFN	E,X	131	MIRA	X	175	SDMU	X	219	ZBRA	M
44	CPRI	L,Y,X	88	IBST	X	132	MKNT	E,L,Y,X	176	SIMA	E,L,Y,X	220	ZINC	X

Keterangan

A	Adanya Opini Tidak Wajar (Adverse) dari Akuntan Publik
B	Adanya permohonan Pernyataan Pailit
C	Kejadian perkara hukum terhadap Perusahaan Tercatat, Anak Perusahaan Tercatat dan/atau anggota Direksi
D	Adanya Opini "Tidak Menyatakan Pendapat (Disclaimer)" dari Akuntan Publik
E	Laporan keuangan terakhir menunjukkan ekuitas negatif
F	Sanksi Administratif dan/atau Perintah Tertulis dari OJK yang dikenakan terhadap Perusahaan Tercatat karena pelanggaran peraturan di bidang Pasar Modal dengan kategori Pelanggaran Ringan
G	Sanksi Administratif dan/atau Perintah Tertulis dari OJK yang dikenakan terhadap Perusahaan Tercatat karena pelanggaran peraturan di bidang Pasar Modal dengan kategori Pelanggaran Sedang
I	Perusahaan Tercatat yang tidak menerapkan Saham Dengan Hak Suara Multipel dan tercatat di Papan Ekonomi Baru
K	Perusahaan Tercatat yang menerapkan Saham Dengan Hak Suara Multipel dan tercatat di Papan Ekonomi Baru
L	Perusahaan Tercatat belum menyampaikan laporan keuangan
M	Adanya permohonan Penundaan Kewajiban Pembayaran Utang (PKPU)
N	Perusahaan Tercatat merupakan Emiten yang menerapkan Saham Dengan Hak Suara Multipel
Q	Pembatasan kegiatan usaha Perusahaan Tercatat dan/atau Anak Perusahaan Tercatat oleh regulator
S	Sanksi Administratif dan/atau Perintah Tertulis dari OJK yang dikenakan terhadap Perusahaan Tercatat karena pelanggaran peraturan di bidang Pasar Modal dengan kategori Pelanggaran Berat
V	Efek Bersifat Ekuitas Dalam Pemantauan Khusus
X	Perusahaan Tercatat yang belum menyelenggarakan Rapat Umum Pemegang Saham Tahunan (RUPST) sampai dengan 6 (enam) bulan setelah tahun buku berakhir

Sumber : idx.co.id
Catatan :

Notasi Khusus ini berupa simbol khusus dalam bentuk huruf yang memiliki pengertian berbeda-beda dan diberikan secara beragam kepada masing-masing emiten. Namun, notasi ini tidak bersifat permanen, dan dapat dihapus oleh bursa jika masalah yang dihadapi emiten sudah selesai atau jika kondisi emiten sudah membaik.

DISCLAIMER

The Information contained here was gathered from sources deemed reliable, however, no claim is made by **PT ANUGERAH SEKURITAS INDONESIA** as to its accuracy or content. This does not contain specific recommendations to **BUY or SELL** at particular price or times, nor should any of the example presented be deemed as . There is a risk of loss in trading stocks and you should carefully consider your financial position before making any trades. Stocks trading carries significant risk and you can lose some, all or even more than you investment.

Research Division

Rio

ryo@anugerahsekuritas.co.id

rioanalyst1@gmail.com

PT. Anugerah Sekuritas Indonesia

Head Office

Komp. Ruko Cempaka Mas Blok M no. 1-3

Jl. Letjen Suprpto - Cempaka Putih

Jakarta 10640 - Indonesia

Ph. +62.21.42800433 // Fax. +62.21.42800432

E-mail : anugerah@indo.net.id

Surabaya

Raya Darmo Square

Business Centre Building Kav. R - 7

Jl. Raya Darmo no. 54 - 56

Surabaya 60264

Ph. +62.31.5610187 Fax. +62.31.5610185

Yogyakarta

Jl. Bung Tarjo No.32

Yogyakarta 55225

Ph. +62.274.553807 Fax. +62.274.555833
